

CASAL D'ESTIU JESÚS-MARIA 2026



JESÚS ♥ MARÍA
SANT ANDREU





QUI SOM: AE FS ARRELS

Som una entitat del Districte de Sant Andreu amb una llarga trajectòria en la gestió del lleure educatiu i l'esport escolar. La nostra passió és educar a través del joc i l'esport.

La branca esportiva consta de quatre seccions: futbol sala, patinatge artístic, gimnàstica rítmica i vòlei, d'esport escolar i esport federat.

Amb quines escoles treballem amb extraescolars?

Escola Arrels

Escola Timbaler del Bruc

Escola Congrès-Indians





ENTITAT HOMOLOGADA

L'AE FS Arrels és reconeguda un any més com a entitat homologada per l'Ajuntament de Barcelona per a la realització d'activitats esportives i de lleure.

Aquesta homologació permet a les famílies poder sol·licitar beques per a la *Campanya de Vacances d'Estiu-T'estiu molt* de l'Ajuntament de Barcelona.

Les famílies que tinguin assignat el nivell d'ajut podran demanar beca a partir del 5 de maig.

AMB LA COL·LABORACIÓ DE:





CASAL INFANTIL I ESPORTIU

DEL 22 DE JUNY AL 24 DE JULIOL

I DE L'1 AL 4 DE SETEMBRE

Juny 2026

DII	D	Dx	Dj	dv	Ds	Dg
	1	2	3	4	5	6
	8	9	10	11	12	13
	15	16	17	18	19	20
	22	23	24	25	26	27
	29	30				

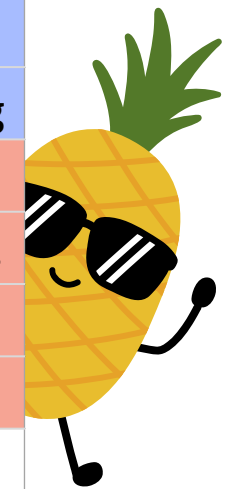

Juliol 2026

DII	D	Dx	Dj	dv	Ds	Dg
		1	2	3	4	5
	6	7	8	9	10	11
	13	14	15	16	17	18
	20	21	22	23	24	25
	27	28	29	30	31	

Setembre 2026

DII	D	Dx	Dj	dv	Ds	Dg
	1	2	3	4	5	6
	7	8	9	10	11	12
	14	15	16	17	18	19
	21	22	23	24	25	26
	28	29	30			





CASAL ESPORTIU

PER A INFANTS I JOVES

DES DE 1R DE PRIMÀRIA FINS A 2N D'ESO

FUTBOL SALA



BÀSQUET



MULTIESPORT



**PATINATGE
ARTÍSTIC**



VOLEIBOL

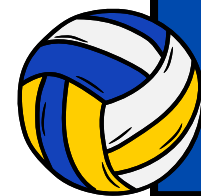



FUTBOL SALA



BÀSQUET

**PATINATGE
ARTÍSTIC**



Entrenaments diaris de l'esport escollit (o de diversos, en el cas de multiesport)



VOLEIBOL

MULTIESPORT

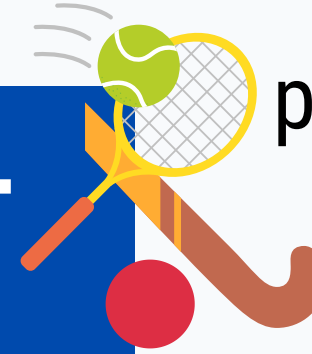

per millorar la tècnica individual, a més de treballar aspectes col·lectius.

Es combinaran sessions d'entrenament amb jocs, una sortida setmanal a la piscina de Can Dragó, una excursió setmanal, tallers manuals, estones d'aigua i estones de joc lliure.



Si no s'arriba al mínim d'inscrits, la modalitat serà MULTIESPORT





INSTAL·LACIONS

A MÉS DE LES EXCURSIONS SETMANALS,
LES ACTIVITATS DEL CASAL ESPORTIU ES DESENVOLUPARAN EN DIVERSES UBICACIONS
LES ENTRADES I SORTIDES SERAN **SEMPRE A L'ESCOLA JESUS-MARIA SANT ANDREU**

**ESCOLA JESÚS-MARIA
SANT ANDREU**



**PISCINA
CAN DRAGÓ**





ORGANITZACIÓ DIÀRIA

Hora	Dilluns	Dimarts	Dimecres	Dijous	Divendres
09h - 10h	Escalfament i entrenament tècnic	Excursió	Entrenament tàctic	Piscina	Partits i tornejos
10h - 11h	Circuits de control i passades	Excursió	Jocs de coordinació	Piscina	Partits i tornejos
11h - 12h	Mini-partits	Excursió	Reforç de tirs a porteria	Piscina	Jocs cooperatius
12h - 13h	Jocs d'estratègia i relleus	Excursió	Sessió tècnico-tàctica	Piscina	Competicions internes
13h - 14h	Partits reduïts i específics	Excursió	Partits reduïts i específics	Piscina	Partits reduïts i específics
14h - 15h	Dinar	Dinar	Dinar	Dinar	Dinar
15h - 16h	Activitat lúdica-recreativa	Manualitats i jocs	Jocs de taula esportius	Entrenament tècnic	Mini-partits finals
16h - 17h	Tornejos	Manualitats i jocs	Tornejos	Entrenament tàctic	Jocs de tancament i comiat

Exemple d'organització d'un grup del casal esportiu





A TENIR EN COMPTE

QUÈ CAL PORTAR

- Motxilla còmoda
- Esmorzar
- Ampolla d'aigua
- Roba adequada per a l'esport a realitzar
- Banyador
- Tovallola
- Protector solar posat de casa

**TOT HA D'ESTAR MARCAT
AMB NOM I COGNOM**

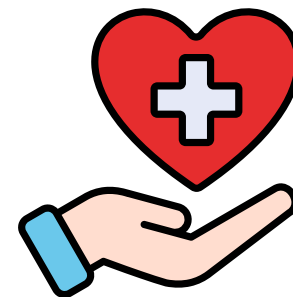

Si l'infant té alguna
ALÈRGIA O INTOL·LERÀNCIA
comuniqueu-ho a l'hora de fer la inscripció





SERVEI DE MENJADOR

Cuina in situ

Sabem que l'alimentació és clau. Per això, el menjar es cuina a la pròpia escola.

- ✓ Menús equilibrats i saludables
- ✓ Adaptació a al·lèrgies, intoleràncies i dietes diverses
- ✓ Moment educatiu: hàbits a taula i autonomia
- ✓ Productes de proximitat i qualitat

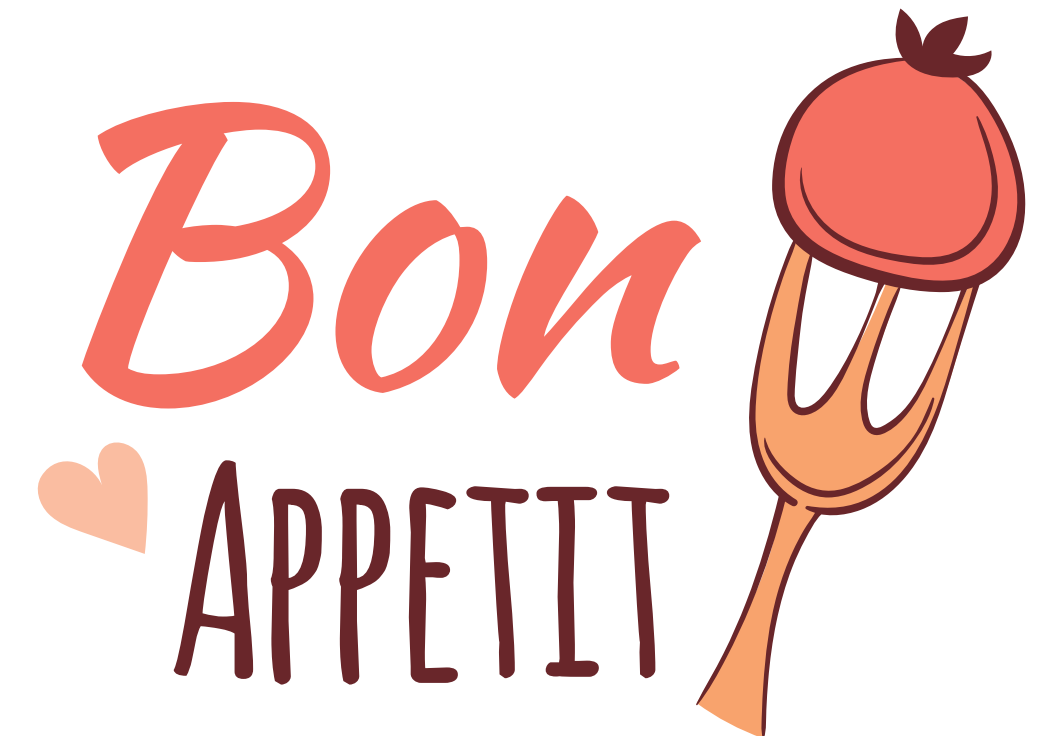



EXCURSIONS

**PLANNING
PROVISIONAL**

Pot haver-hi variacions, tant d'ubicació com de data

S2	del 29/6 al 3/7	PARC D'ATRACCIONS TIBIDABO (Barcelona) 
S3	del 6 al 10/7	ILLA FANTASIA (Vilassar de Dalt) 
S4	del 13 al 17/7	PLATJA (Castelldefels)
S5	del 20 al 24/7	ALFA5 XR SPORTS (Barcelona)
S6	del 27 al 31/7	JUMPYARD (Cornellà de Llobregat)

**LES SETMANES 1 I 7 (JUNY I SETEMBRE)
NO HI HA EXCURSIÓ**

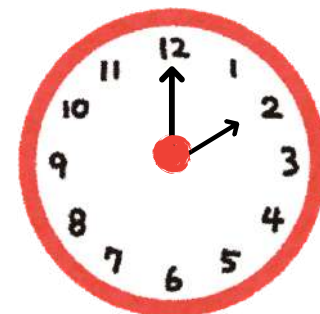

**HORARI: de 9 a 14 hores
TIBIDABO I ILLA FANTASIA
de 9 a 17 hores**

**DESPLAÇAMENT
AMB AUTOCAR**





HORARIS I PREUS

TORN	PREU PER SETMANA	Setmana 2 (Tibidabo) i 3 (Illa Fantasia)	del 22 al 26 juny de l'1 al 4 setembre
ACOLLIDA: de 8 a 9 h	19,00 €		15,20 €
MATÍ: de 9 a 13 h	83,25 €	91,25 €	66,60 €
MIGDIA: de 9 a 15 h	133,00 €	137,00 €	106,40 €
TOT EL DIA: de 9 a 17 h	151,00 €		120,80 €

A l'hora de realitzar la inscripció, cal abonar el 40% de l'import final

Els sol·licitants de beca hauran d'abonar l'import no becat (els becats amb un 30% podran fraccionar el pagament)





HORARIS I PREUS

	DINAR	EXCURSIÓ	TRANSPORT	MATERIAL
MATÍ: de 9 a 13 h	✗	✓	✓	✓
MIGDIA: de 9 a 15 h	✓*	✓	✓	✓
TOT EL DIA: de 9 a 17 h	✓*	✓	✓	✓

*El dia d'excursió de tot el dia, tothom ha de portar el dinar de casa





DESCOMPTES

CONCEPTE	DESCRIPCIÓ	IMPORT
ABONAT	Activitat curs 25/26	2%
GERMANS	2 o més germans, a mínim 3 torns (fins 15 o 17h) abans 31 de maig	2%
BECA	Beca Ajuntament	segons nivell assignat

Els descomptes són acumulatius





SETMANA 6

Si alguna família necessita casal la setmana del 27 al 31 de juliol pot fer la inscripció al Casal AE FS Arrels

CLICA AQUÍ 
[INSCRIPCIÓ](#)
[CASAL AE FS ARRELS](#)

	INFANTIL	ESPORTIU
EXCURSIÓ	PISCINA LA BASSA (Sabadell)	JUMPYARD (Cornellà de Llobregat)
UBICACIÓ	ESCOLA ARRELS, ESCOLA TIMBALER DEL BRUC, PISTA CANÒDROM I PARCS	





CALENDARI BEQUES ESTIU'26

! NOMÉS PODEN DEMANAR BECA LES FAMÍLIES QUE JA TINGUIN ASSIGNAT EL NIVELL D'AJUT

DATES PROVISIONALS	TRÀMIT
a partir del 27 d'abril	Rebreu codi de l'infant (per sms i mail)
del 5 al 25 de maig	Sol·licitud de beques
mitjan juny	Publicació de l'import de l'ajut





GUIA CRONOLÒGICA

- 1** Fer la inscripció a l'activitat Online
- 2** Sol·licitar l'ajut a l'Ajuntament Online o presencial
- 3** Esperar la publicació de l'import de l'ajut Rebreu SMS o mail de l'Ajuntament
- 4** Confirmar l'assistència a l'activitat Via mail o telèfon a l'AE FS Arrels





BEQUES ESTIU'26

QUÈ NECESSITO?

- DNI, NIE o passaport de qui va fer la sol·licitud de l'assignació del nivell d'ajut
- codi identificatiu de l'infant/jove
(que reconeix el nivell d'ajut)
- codi d'activitat
(demanar a l'Associació per telèfon o mail)

És **IMPRESINDIBLE** haver fet el primer tràmit (sol·licitud d'assignació del nivell d'ajut) al gener/febrer

No es facilitarà el codi si no s'ha fet la inscripció a l'activitat

IMPORTANT!

L'AJUNTAMENT SUBVENCIONARÀ, COM A MÀXIM, DUES SETMANES DE CASAL





BEQUES ESTIU'26

PER FER EL TRÀMIT ONLINE

Podeu fer el tràmit en [aquest enllaç](#)

PER FER EL TRÀMIT DE MANERA PRESENCIAL

Oficina d'Atenció Ciutadana

Oficina d'Atenció Ciutadana Nou Barris

Pl. Major de Nou Barris, 1

De dilluns a divendres de 16 a 18:30 h

CITA PRÈVIA

010



MÉS INFORMACIÓ
AQUÍ

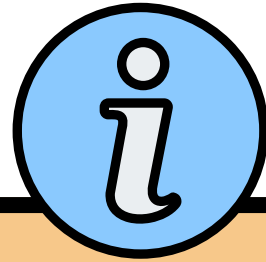

PREGUNTES
FREQÜENTS

F A Q





CALENDARI INSCRIPCIONS

Inscripcions obertes - 13 d'abril a les 8 h

**Les inscripcions es tancaran a mesura
que es completin els grups**

[FORMULARI D'INSCRIPCIÓ](#)







CONTACTA AMB NOSALTRES

Vies de contacte

 info@aefsarrels.cat

  685 999 263

Tota la informació

 aefsarrels.cat

 [@aefs_arrels](https://www.instagram.com/aefs_arrels)

On som?

c/ Can Ros 2-4



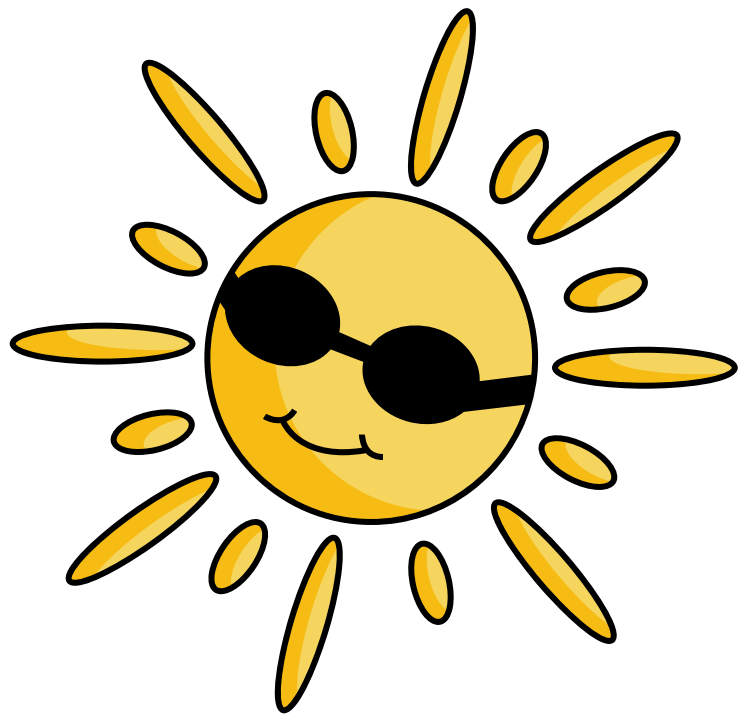

**MOLTES GRÀCIES PER
LA VOSTRA CONFIANÇA**

Segueix-nos!

